Amtsblatt der Gemeinde

Althengstett s'Blättle

Nummer 12
Freitag, 24. März 2023
Diese Ausgabe erscheint auch online

Telefon: 07051-1684-0 • Internet: www.althengstett.de • email: gemeinde@althengstett.de

Der Dorftreff lädt ein...

Theaterabend

Saalöffnung 19:00 Uhr

Tickets 16 € / Schüler 8 €

zur besseren Planung bitte Karten reservieren unter info@dorftreff-neuhengstett.de
oder Telefon 07051/ 40636

Wir freuen uns auf Euch – das Dorftreff-Team

DIE SOMMERZEIT BEGINNT

Am Sonntag, den 26. März, werden in Deutschland die Uhren wieder auf die Sommerzeit umgestellt.

Um 02:00 Uhr morgens wird die Uhr um eine Stunde nach vorne auf 03:00 Uhr gestellt.

Die Nacht wird damit eine Stunde kürzer.

regenbogenkirche

Gottesdienst für Familien mit Kleinkindern ab 0 Jahren

Herzliche Einladung
zur
Regenbogenkirche
am 26. März 2023
um 15:30 Uhr
in der Markuskirche

Jona läuft weg!

Das Regenbogenteam der Kirchengemeinde Althengstett

Willkommen im Kino!

KINOMOBIL kino+konzepte

Montag, 27. März 2023
Festhalle
Althengstett

Der Räuber Hotzenplotz — 14.30 Uhr / 3 €

Die Großmutter ist schwer entrüstet: Wie kann es dieser wilde, zottelige, barfüßige Fremde nur wagen, ihr die geliebte Kaffeemühle zu stehlen? Dabei spielt die Mühle doch eine so wunderbare Melodie! Gerade die aber hat es dem Räuber Hotzenplotz angetan. Kasperl und Seppel machen sich an seine Verfolgung und geraten in ein verrücktes Abenteuer.

Tolle Neuverfilmung der berühmten Erzählungen von Ottfried Preußler. So stimmungsvoll und unterhaltsam waren die Ereignisse um Kasperl und Seppel noch nie!

Empfohlen ab 6 Jahren

Deutschland 2022 / 106 Min/ FSK:0

Der gestiefelte Kater - Der letzte Wunsch — 17.00 Uhr / 3 €

Dem gestiefelten Kater, genannt „Kater", ist keine Heldentat tollkühn genug. Den Tod fürchtet er nicht, schließlich haben Katzen viele Leben. Doch als er von einer herabstürzenden Kirchenglocke erschlagen wird, muss er feststellen, dass er nur noch ein einziges Leben übrighat. Und dann taucht auch noch ein echt unheimlicher Wolf auf und will ihm sein letztes Leben nehmen. Plötzlich hat Kater Angst.

Ein wahres Feuerwerk an witzigen Einfällen und absolut liebenswerten, schrägen und vielschichtigen Figuren.

Empfohlen ab 8 Jahren

USA 2022 / 98 Min. / FSK: 6

Einfach mal was Schönes — 20.00 Uhr / 5 €

Die biologische Uhr von Karla tickt und sie wünscht sich sehnlichst ein Kind. Ohne festen Partner und mit wenig Glück beim Dating informiert Sie sich über eine künstliche Befruchtung. Ihre Familie zeigt sich wenig begeistert und dann verliebt sie sich auch noch in den viel zu jungen Ole …

Ist es egoistisch, Mutter sein zu wollen, auch ohne Beziehung? Warum stellen Frauen ihre Wünsche immer hinten an, sobald ein Mann ins Spiel kommt? Und was genau ist es, was Familien jenseits von Klischees zusammenhält? Karoline Herfurths vierte Regiearbeit: Großartig gespielt, pointiert geschrieben und stilsicher inszeniert. Einfach mal schönes Kino!

Deutschland 2022 / 116 Min. / FSK: 12

MFG BADEN-WÜRTTEMBERG

Brennholzverkauf 2023

Wie schon angekündigt, wird das Brennholz auch in diesem Jahr über eine Versteigerung verkauft.
Diese Veranstaltung richtet sich ausschließlich an die Althengstetter Einwohnerschaft.
Im Angebot sind über 300 Festmeter, davon ca. 250 Fm Laubholz und ca.70 Fm Nadelholz. Die Polter befinden sich an verschiedenen Wegen im Bereich unterer Wald, Eulert und am Kapfweg. Die genauen Informationen entnehmen Sie bitte den Lageplänen und der Losübersicht.
Es gibt 18 Flächenlose mit Laubholz im unteren Wald, im Eulert und am Kapfweg.
Weitere Flächenlose mit Nadelholz werden bis zur Versteigerung nachgereicht
Das Polterholz wurde mit einer eindeutigen Nummer in blauer Farbe nummeriert. Die Flächenlose sind an den Eckpunkten mit Nummern gekennzeichnet.

Termin: Donnerstag, 30. März, Festhalle, Beginn 19:00 Uhr

Die Modalitäten haben sich gegenüber den letzten Jahren im Wesentlichen nicht geändert.

Hier nochmals die wichtigsten Einzelheiten:
Die Verkaufsform ist eine Versteigerung, d.h. mit Zuschlag kommt ein Vertrag zu Stande.
Zugleich ist dies der Zeitpunkt des Gefahrenüberganges, d.h. ab dann liegt gekauftes Holz auf eigenes Risiko im Wald. Deshalb erfolgt pauschal die sofortige Abfuhrfreigabe ebenfalls mit dem Zuschlag.

Sie steigern in Euro je FM (incl. MwSt.), dies ergibt zusammen mit der Holzmenge den Brutto-Endpreis.
Der Anschlag für 1 Festmeter „Laubholz Brennholz lang auf Poltern“ wird bei 74 € liegen. Nadelholz wird mit 50 € je Fm beginnen.
Davon abweichende, niedrigere Anschläge werden in der Veranstaltung bekannt gegeben.
Um Chancengleichheit zu wahren, besteht eine Höchstmenge pro Kunde von 12 Fm. Darüber hinaus gehende Kaufwünsche müssen zunächst zurückgestellt werden, können aber im Nachgang nochmals besprochen werden.
Wir bitten, diese Beschränkung zu beachten.
Vor Beginn der Veranstaltung müssen Sie sich registrieren lassen (Name und Althengstetter Rechnungsadresse).
Mit den Verkaufsdaten (Rechnungsadresse, Losnummer, Holzmenge in Festmeter und Preis in Festmeter) wird ihnen eine Rechnung zugestellt, diese ist ohne weiteren Skontoabzug sofort fällig.
Da das Holz stark unterschiedlich in Qualität und Ausformung ist, wird eine Besichtigung vor Ort dringend empfohlen.
Auch bei den Flächenlosen ist eine Besichtigung vor Ort nötig.
Zur besseren Orientierung wird sowohl ein Lageplan, als auch eine Losübersicht ab sofort im Bürgeramt zur Abholung bereit liegen. Entsprechende Informationen können sie auch auf der Homepage der Gemeinde Gechingen finden.
Zu Beginn der Veranstaltung werden zum Verfahren nochmals einige Erläuterungen gegeben.

Für etwaige Rückfragen steht Revierförster Martinek unter juergen.martinek@kreis-calw.de oder 0175 2233609 gerne zur Verfügung.

Übersicht Flächenlose Althengstett 2023

Nr.	Distrikt	Weg	Baumart	Menge RM
1	Köpfle	Kapfweg	Bu	5
2	Köpfle	Kapfweg	Bu	5
3	Köpfle	Kapfweg	Bu	5
4	unterer Wald	Steinbruchweg	Ahorn	6
5	unterer Wald	Steinbruchweg	Ahorn	3
6	unterer Wald	Welscher Weg	Ahorn	7
7	unterer Wald	Welscher Weg	Ahorn	3
8	unterer Wald	Welscher Weg	Ahorn	7
9	unterer Wald	Welscher Weg	Fichte	7
10	unterer Wald	unterer Wald	Bu/Bir	3
11	unterer Wald	unterer Wald	Bir	3
12	unterer Wald	unterer Wald	Bir	10
13	unterer Wald	unterer Wald	Bir	10
20	Eulert	Eulert-Traufweg	Es/Ta/Ei	6
21	Eulert	Eulert-Traufweg	Es/Ta/Ei	8
22	Eulert	Mühlweg	Es/Ta/Ei	5
23	Eulert	Mühlweg	Es/Ta/Ei	7
24	Eulert	Eulert-Traufweg	Es/Ta	8
Summe 18				

Übersicht Brennholz Althengstett 2023

Aufn. Nr.	Los Nr.		Menge	Einheit	Lagerort
211	801	Bu	3,43	Fm o.R.	Kapfweg
211	802	Bu	2,57	Fm o.R.	Kapfweg
211	803	Bu	2,14	Fm o.R.	Kapfweg
211	804	Bu	8,42	Fm o.R.	Kapfweg
211	805	Bu	8,43	Fm o.R.	Kapfweg
211	806	Bu	5,57	Fm o.R.	Kapfweg
211	807	Bu	3,51	Fm o.R.	Kapfweg
211	808	Bu	7,84	Fm o.R.	Kapfweg
211	809	Bu	0,98	Fm o.R.	Kapfweg
211	810	Bu	3,72	Fm o.R.	Kapfweg
211	811	Bu	4,83	Fm o.R.	Kapfweg
211	812	Bu	5,13	Fm o.R.	Kapfweg
211	813	Bu	5,63	Fm o.R.	Kapfweg
211	814	Bu	3,22	Fm o.R.	Kapfweg
211	815	Bu	6,85	Fm o.R.	Kapfweg
211	816	Bu	7	Fm o.R.	Kapfweg
211	817	Bu	3,02	Fm o.R.	Kapfweg
211	818	Bu	3,17	Fm o.R.	Kapfweg
211	819	Bu	3,57	Fm o.R.	Kapfweg
211	820	Bu	2,82	Fm o.R.	Kapfweg
211	821	Bu	3,71	Fm o.R.	Kapfweg
211	822	Fi	3,54	Fm o.R.	Kapfweg
211	823	Bu	3,68	Fm o.R.	Kapfweg
211	824	Bu	5,13	Fm o.R.	Kapfweg
211	825	Bu	5,23	Fm o.R.	Kapfweg
212	827	Bi	3,56	Fm o.R.	Schnauferstr
212	828	Bi	3,98	Fm o.R.	Schnauferstr
212	829	Bi	4,29	Fm o.R.	Schnauferstr
212	830	Bi	3,9	Fm o.R.	Schnauferstr
212	831	Bi	5,53	Fm o.R.	Schnauferstr
212	832	Bi	3,83	Fm o.R.	Steinbruchweg
212	833	uHL	3,26	Fm o.R.	Schnauferstr.
212	834	uHL	3,7	Fm o.R.	Schnauferstr.
214	841	Fi	9,6	Fm o.R.	Achtgrube oben, an Landstr. Alth-Gech
214	842	Fi	3,7	Fm o.R.	Achtgrube oben, an Landstr. Alth-Gech
214	843	Fi	3,5	Fm o.R.	Achtgrube oben, an Landstr. Alth-Gech

214	844	Fi	4,2	Fm o.R.	Achtgrube oben, an Landstr. Alth-Gech
214	845	Fi	4,4	Fm o.R.	Achtgrube oben, an Landstr. Alth-Gech
214	846	Fi	7,5	Fm o.R.	Achtgrube oben, an Landstr. Alth-Gech
214	847	Fi	1,39	Fm o.R.	P7-Schnauferstr. 3.QUERWEG
214	848	uHL	2,5	Fm o.R.	P8-Schnauferstr. 3.QUERWEG
214	849	Fi	3,8	Fm o.R.	P9-Schnauferstr. 3.QUERWEG
214	850	Fi	2,45	Fm o.R.	P10-Schnauferstr.
214	853	Fi	1,67	Fm o.R.	P11-Welscher Weg
214	854	Fi	1,21	Fm o.R.	P12-Welscher Weg
214	855	Fi	8,2	Fm o.R.	P13-Welscher Weg
214	856	Fi	7,5	Fm o.R.	P14-Hummel-wiesenlinie
214	857	Fi	2,8	Fm o.R.	P15-Hummel-wiesenlinie
214	858	Fi	1,8	Fm o.R.	P16-Hummel-wiesenlinie
214	859	Fi	3	Fm o.R.	P17-Hummel-wiesenlinie
215	860	sNb	3,78	Fm o.R.	P5-Eßlesbrunnen-weg
215	861	sNb	5,28	Fm o.R.	P6-Eßlesbrunnen-weg
215	862	uHL	1,43	Fm o.R.	P7-Eßlesbrunnen-weg
215	863	sNb	4,34	Fm o.R.	P8-Eßlesbrunnen-weg
215	864	sNb	3,56	Fm o.R.	P9-Eßlesbrunnen-weg
215	865	sNb	4,7	Fm o.R.	P10-Eßlesbrunnen-weg
215	866	Kie	3,82	Fm o.R.	P11-Eßlesbrunnen-weg
215	867	sNb	2,95	Fm o.R.	P12-Eßlesbrunnen-weg
215	868	sNb	3,43	Fm o.R.	P13-Eßlesbrunnen-weg
215	869	uHL	2,31	Fm o.R.	P14-Schlaichdorn-weg
215	870	sNb	3,87	Fm o.R.	P15-Schlaichdorn-weg
223	881	Lbh	5,08	Fm o.R.	Hubeweg
223	882	Lbh	4,72	Fm o.R.	Hubeweg
216	901	Ta	2,3	Fm o.R.	P1-Eulert-Traufweg
216	902	Es	1,29	Fm o.R.	P2-Eulert-Traufweg
216	903	Es	3,18	Fm o.R.	P3-Eulert-Traufweg
216	904	Es	2,09	Fm o.R.	P64-Eulert-Traufweg
216	905	Es	2,89	Fm o.R.	P5-Eulert-Traufweg
216	906	Es	3,59	Fm o.R.	P6-Eulert-Traufweg
216	907	Es	1,11	Fm o.R.	P7-Eulert-Traufweg
216	908	Ei	1,99	Fm o.R.	P8-Eulert-Traufweg
216	909	Es	1,48	Fm o.R.	P9-Eulert-Traufweg
216	910	Ei	2,62	Fm o.R.	P10-Eulert-Traufweg
216	911	Es	5,61	Fm o.R.	P11-Mühlweg
216	912	Es	2,62	Fm o.R.	P12-Mühlweg
216	913	Es	2,88	Fm o.R.	P13-Mühlweg
216	914	Es	3,46	Fm o.R.	P14-Mühlweg
216	915	Es	3,02	Fm o.R.	P15-Mühlweg
216	916	BAh	3,68	Fm o.R.	P16-Mühlweg
216	917	Es	3,86	Fm o.R.	P17-Mühlweg
216	918	BAh	3,24	Fm o.R.	P18-Mühlweg
216	919	Es	1,91	Fm o.R.	P19-Mühlweg
216	920	BAh	1,19	Fm o.R.	P20-Mühlweg
216	921	Bu	1,35	Fm o.R.	P21-Mühlweg
216	922	Ei	2,22	Fm o.R.	P22-Mühlweg
216	923	Es	2,47	Fm o.R.	P23-Mühlweg
216	924	Bu	3,75	Fm o.R.	P24-Mühlweg
216	925	Ei	1,55	Fm o.R.	P25-Mühlweg
216	926	Es	1,89	Fm o.R.	P26-Mühlweg
216	927	Es	1,98	Fm o.R.	P27-Mühlweg
216	928	Bu	2,16	Fm o.R.	P28-Mühlweg
216	929	Es	2,4	Fm o.R.	P29-Mühlweg
216	930	Bu	4,49	Fm o.R.	P30-Weg zum Tierheim
216	931	Ei	2,08	Fm o.R.	P31-Weg zum Tierheim
216	932	Es	2,72	Fm o.R.	P32-Weg zum Tierheim
216	933	Ei	1,57	Fm o.R.	P33-Weg zum Tierheim
216	934	Es	3,12	Fm o.R.	P34-Weg zum Tierheim
216	935	Bu	1,75	Fm o.R.	P35-Weg zum Tierheim
216	936	Bu	2,19	Fm o.R.	P36-Weg zum Tierheim
216	937	Bu	3,42	Fm o.R.	P37-Weg zum Tierheim
216	938	Bu	2,69	Fm o.R.	P38-Weg zum Tierheim
216	939	Es	2,99	Fm o.R.	P39-Weg zum Tierheim
216	940	Es	1,67	Fm o.R.	P40-Eulert-Traufweg
216	941	Ta	2,3	Fm o.R.	P42-Eulert-Traufweg
216	942	Ta	3,16	Fm o.R.	P43-Eulert-Traufweg
216	943	Ta	1,78	Fm o.R.	P44-Eulert-Traufweg
216	944	Ta	2,04	Fm o.R.	P45-Eulert-Traufweg
216	945	Ta	3,3	Fm o.R.	P46-Eulert-Traufweg
216	946	Ei	1,8	Fm o.R.	P47-Eulert-Traufweg
216	947	Ta	3,02	Fm o.R.	P48-Eulert-Traufweg
216	948	Ei	2,53	Fm o.R.	P49-Eulert-Traufweg
216	949	Ta	2,24	Fm o.R.	P50-Eulert-Traufweg
216	950	Ta	2,23	Fm o.R.	P51-Mühlweg
216	951	Ta	2,02	Fm o.R.	P52-Mühlweg
216	952	Ei	1,41	Fm o.R.	P53-Mühlweg
216	953	Fi	0,98	Fm o.R.	P54-Mühlweg
216	954	Fi	1,33	Fm o.R.	P55-Mühlweg
216	955	Kie	0,99	Fm o.R.	P56-Mühlweg
216	956	Fi	2	Fm o.R.	P57-Mühlweg
216	957	Ta	0,61	Fm o.R.	P58-Weg zum Tierheim
216	958	Ta	1,12	Fm o.R.	P59-Weg zum Tierheim
216	959	Ta	1,48	Fm o.R.	P60-Weg zum Tierheim
216	960	Ei	1,24	Fm o.R.	P61-Weg zum Tierheim
216	961	Fi	2,57	Fm o.R.	P62-Weg zum Tierheim
216	962	Fi	1,32	Fm o.R.	P63-Weg zum Tierheim
Summe 311,35					

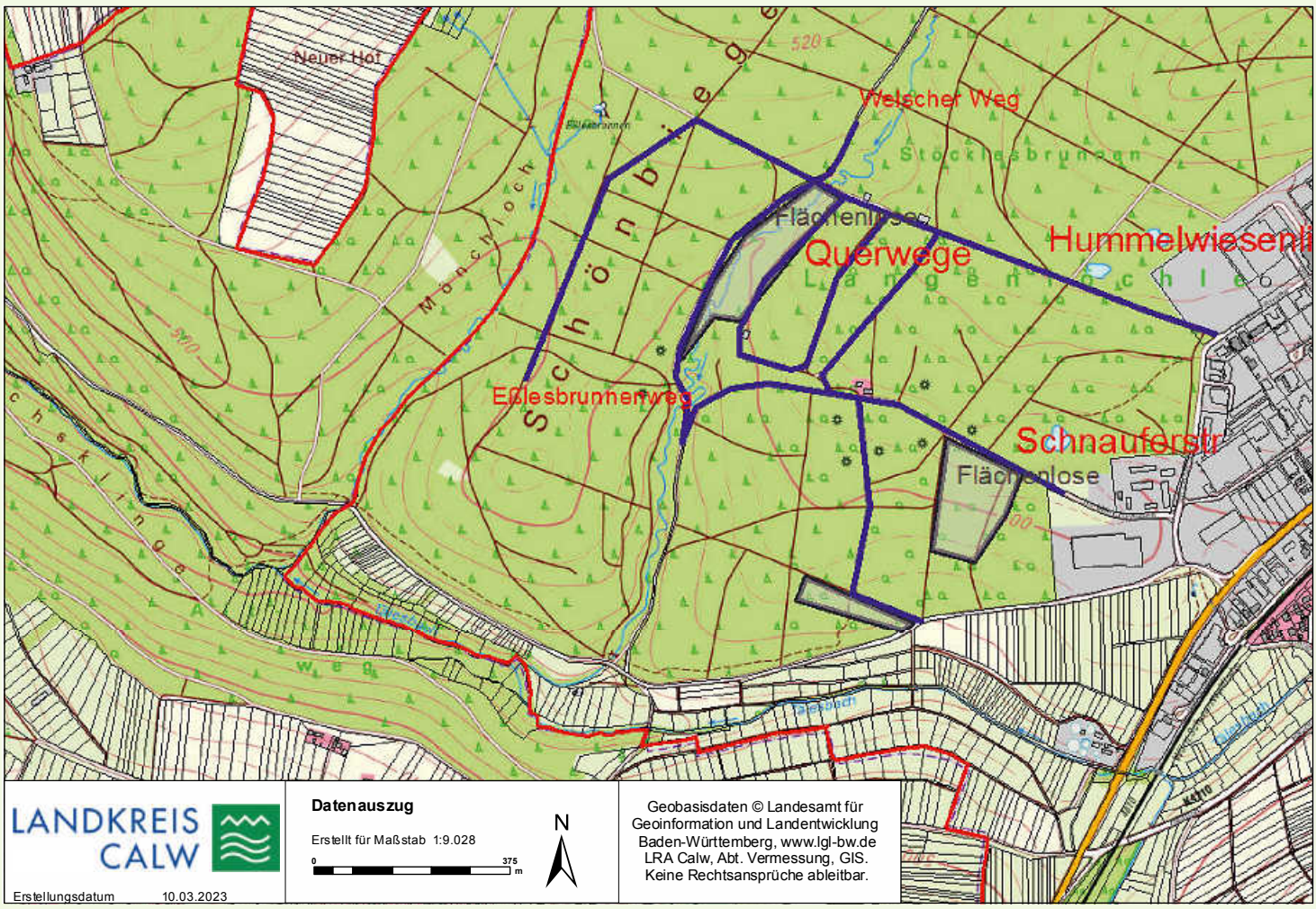
Neuer Hof
Welscher Weg
Stöcklesbrunnen
Flächenlose
Querwege
Hummelwiesenli
Eßlesbrunnenweg
Schnauferstr
Flächenlose
Schönbiege
Mönchloch
LANDKREIS CALW
Erstellungsdatum 10.03.2023
Datenauszug
Erstellt für Maßstab 1:9.028
0 375 m
N
Geobasisdaten © Landesamt für Geoinformation und Landentwicklung Baden-Württemberg, www.lgl-bw.de
LRA Calw, Abt. Vermessung, GIS.
Keine Rechtsansprüche ableitbar.

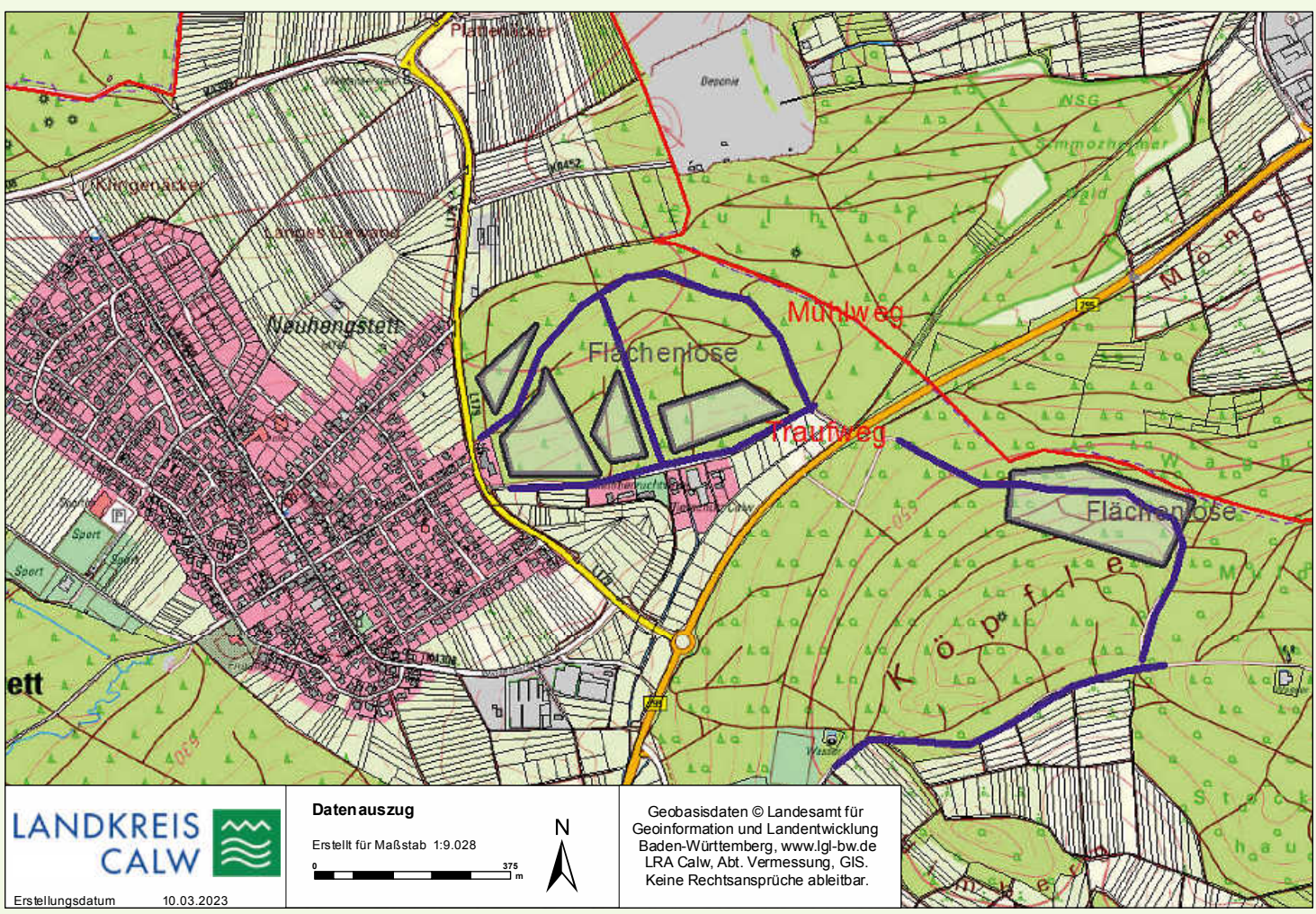
Plattenäcker
Klingenäcker
Langes Gewand
Neuhengstett
Mühlweg
Flächenlose
Traufweg
Flächenlose
Köpfle
LANDKREIS CALW
Erstellungsdatum 10.03.2023
Datenauszug
Erstellt für Maßstab 1:9.028
0 375 m
N
Geobasisdaten © Landesamt für Geoinformation und Landentwicklung Baden-Württemberg, www.lgl-bw.de
LRA Calw, Abt. Vermessung, GIS.
Keine Rechtsansprüche ableitbar.

Ostercafé

Im Evangelischen Gemeindehaus
Neuhengstett
Samstag 1.4.2023 ab 14.00 Uhr

Kuchen ✷ Kaffee ✷ Gemütlichkeit

Frisches Backhausbrot, Osterleckereien aus Küche und Keller, Blühende und handwerkliche Frühlingsboten, Basteltisch für Kinder

Dazu lädt das Ostercafé-Team der Ev. Kirchengemeinde ein.

Der Erlös wird je zur Hälfte für die eigene Kirchengemeinde sowie für die Arbeit der Calwer Vesperkirche verwendet.

Alte Handys umweltfreundlich entsorgen

Der Landkreis Calw startet eine Handy-Sammelaktion für umweltgerechtes Recycling und Althengstett ist mit dabei!

Die „Handy-Aktion Baden-Württemberg" unter der Schirmherrschaft von Umweltministerin Thekla Walker macht auf die globalen Wirkungsketten aufmerksam und möchte die wertvollen Ressourcen wieder nutzbar machen. Der Landkreis Calw unterstützt die umweltfreundliche Entsorgung und beteiligt sich an der Aktion. Jeder kann mitmachen: Einfach ab sofort ausgediente Handys zu einer der Sammelstellen bringen und in eine der dort aufgestellten Sammelboxen werfen. Zuvor sollten SIM-Karten entfernt werden.

Die Sammelstellen sind im Landratsamt Calw und in den Rathäusern der Gemeinden Altensteig, **Althengstett**, Bad Liebenzell, Bad Teinach-Zavelstein, Ebhausen, Egenhausen, Enzklösterle, Gechingen, Nagold, Neubulach, Neuweiler, Oberreichenbach, Schömberg, Simmersfeld, Simmozheim und Unterreichenbach.

Ein DEKRA-zertifiziertes Fachunternehmen führt die weitere Sammlung, den Transport sowie die sorgfältige Löschung der Daten fachgerecht durch. Hochwertige, voll funktionsfähige und komplett datengelöschte Handys werden weiterverwendet, da diese möglichst lange genutzt werden sollen. Alle anderen Handys werden dem Recyclingprozess zugeführt. Der Erlös der Aktion fließt in nachhaltige Bildungs- und Gesundheitsprojekte.

Weitere Informationen zur Aktion und den unterstützten Projekten sind im Internet unter www.handy-aktion.de zu finden.

In Althengstett können Sie Ihr altes Handy im Bürgeramt, Zimmer 17 in die Sammelbox einwerfen.

Öffnungszeiten:

Montag bis Freitag	**von 08:00 bis 12:00 Uhr**
und zusätzlich	
Dienstag	**von 14:00 bis 18:30 Uhr**
sowie	
Donnerstag	**von 14:00 bis 16:00 Uhr**

Amtliche Bekanntmachungen

Hinweis über die Öffentliche Bekanntmachung durch die Bereitstellung auf der Homepage der Gemeinde Althengstett:

Die Gemeinde Althengstett hat die **Öffentliche Bekanntmachung der Wahl des Bürgermeisters, der Bürgermeisterin** durch das Bereitstellen der Satzung auf der Homepage der Gemeinde Althengstett www.althengstett.de – Aktuelles – Gemeindenachrichten – Amtliche Bekanntmachungen – der Öffentlichkeit bekanntgemacht.

Die Bekanntmachung im „Amtsblatt der Gemeinde Althengstett“ stellt eine ergänzende (zusätzliche) Bekanntmachung dar. Maßgeblich für die Bekanntmachung ist der Tag der Bereitstellung auf der Homepage der Gemeinde Althengstett am – **24.03.2023** –

Öffentliche Bekanntmachung der Wahl des Bürgermeisters, der Bürgermeisterin

Wegen Ablauf der Amtszeit wird die Wahl des Bürgermeisters, der Bürgermeisterin der Gemeinde Althengstett notwendig.

Die **Wahl** findet statt am **Sonntag**, **14. Mai 2023**.

Gewählt ist, wer mehr als die Hälfte der gültigen Stimmen erhalten hat. Entfällt auf keine/n Bewerber/in mehr als die Hälfte der gültigen Stimmen, so findet eine Neuwahl statt, bei der neue Bewerber/innen zugelassen sind.
Eine erforderlich werdende **Neuwahl** findet statt am **Sonntag, 11. Juni 2023.**
Bei der Neuwahl entscheidet die höchste Stimmenzahl und bei Stimmengleichheit das Los.
Die Amtszeit des gewählten Bürgermeisters, der gewählten Bürgermeisterin beträgt 8 Jahre.

Wahlberechtigt sind Deutsche im Sinne von Artikel 116 des Grundgesetzes sowie Staatsangehörige eines anderen Mitgliedstaates der Europäischen Union (Unionsbürger), die am Wahltag das 16. Lebensjahr vollendet haben, seit mindestens drei Monaten in der Gemeinde mit Hauptwohnung wohnen und nicht vom Wahlrecht ausgeschlossen sind. Diese werden von Amts wegen in das Wählerverzeichnis eingetragen und können wählen. Der Bürgermeister ist berechtigt, vom Unionsbürger zur Feststellung seines Wahlrechts einen gültigen Identitätsausweis sowie eine Versicherung an Eides statt mit der Angabe seiner Staatsangehörigkeit zu verlangen.

Antrag auf Eintragung in das Wählerverzeichnis
Personen, die ihr Wahlrecht für Gemeindewahlen durch Wegzug oder Verlegung der Hauptwohnung aus der Gemeinde verloren haben und vor Ablauf von drei Jahren seit dieser Veränderung wieder in die Gemeinde zuziehen oder dort ihre Hauptwohnung begründen, sind mit der Rückkehr wahlberechtigt. Wahlberechtigte, die nach ihrer Rückkehr am Wahltag noch nicht mindestens drei Monate in der Gemeinde wohnen oder ihre Hauptwohnung begründet haben, werden **nur auf Antrag in das Wählerverzeichnis eingetragen.**

Wahlberechtigte Unionsbürger, die nach § 26 Bundesmeldegesetz nicht der Meldepflicht unterliegen und nicht in das Melderegister eingetragen sind, werden ebenfalls nur **auf Antrag in das Wählerverzeichnis eingetragen.** Dem schriftlichen Antrag auf Eintragung in das Wählerverzeichnis hat der Unionsbürger eine Versicherung an Eides statt mit den Erklärungen nach § 3 Abs. 3 und 4 der Kommunalwahlordnung beizufügen.

Vordrucke für diese Erklärung hält das **Bürgermeisteramt, Bürgeramt Simmozheimer Straße 16,** bereit.

Die Anträge auf Eintragung müssen schriftlich gestellt werden und gegebenenfalls samt der genannten eidesstattlichen Versicherung – spätestens bis zum Sonntag, 23. April 2023. Beim Bürgermeisteramt eingehen.

Althengstett, 24. März 2023

Bürgermeisteramt

gez.
Dr. Clemens Götz
Bürgermeister

Fundsachen

Rathaus Althengstett, Tel. 1684-55
- eine Brille
- kleine Kosmetiktasche

Zu verschenken

- **Ab Montag 27.03.:** Geräte aus Haushaltsauflösung(en) zu verschenken
  Mo/Di und Do/Fr 16:00-18:00 Uhr im Grünling, Hauptstraße 27
- 2 Blockflöten (Kunststoff), Knickbass (Yamaha), Sobranino (Aulus), Tel. 12521

Die Gemeindeverwaltung Althengstett nimmt Anrufe über die zu verschenkenden Gegenstände unter der Telefonnummer 1684-11 entgegen.

Aktuelles aus dem Rathaus

Vereinsförderung 2023

Sehr geehrte Vereinsvorstände und Mitglieder,
die Vereinsförderung 2023 kann wieder beantragt werden. Den Meldebogen finden Sie auf unserer Homepage, www.althengstett.de.
Bitte reichen Sie diesen, bis spätestens 06. April, bei der Gemeindeverwaltung Althengstett, Sabine Mössner oder unter sabine.moessner@althengstett.de, ein.

Ortsverwaltung Neuhengstett

Aktuelle Kontaktmöglichkeiten
Zurzeit ist die **Ortsverwaltung geschlossen.**
Sprechstunden mit Ortsvorsteher Dietz sind auch weiterhin möglich.
Zwecks Terminabstimmung wenden Sie sich gerne zunächst an Frau Margit Lutz vom Hauptamt im Rathaus Althengstett.
Telefondurchwahl – Margit Lutz: **07051 1684-11**
E-Mail: margit.lutz@althengstett.de
Postanschrift der Ortsverwaltung Neuhengstett:
Möttlinger Straße 4 – 75382 Althengstett

Ausschreibung Garten Waldenserstraße 8, Neuhengstett

Der wunderschöne, zentral gelegene Garten wird mit der Gartenhütte von der Gemeinde an private Interessenten vermietet. Zur Pflege des Gartens gehört das Schneiden der Hecken. Die Schuppen gehören nicht zur Mietsache. Die Mindestmietdauer beträgt drei Jahre. Danach ist eine jährliche Verlängerung möglich, bis die Gemeinde eine andere Nutzung vorsieht. Die Miete beträgt 120 Euro/Jahr. Bitte reichen Sie Ihre **Bewerbung mit der geplanten Nutzungskonzeption** bis zum 11. April bei der Ortsverwaltung Neuhengstett, Möttlinger Straße 4 oder bei Ortsvorsteher Gerhard Dietz gerhard.dietz@althengstett.de ein. Der Ortschaftsrat entscheidet über die Vergabe des Gartens.

Müllabfuhrtermine

Althengstett
Montag, 27.03. - Gelber Sack / Gelbe Tonne
Neuhengstett
Montag, 27.03. - Gelber Sack / Gelbe Tonne
Ottenbronn
Montag, 27.03. - Gelber Sack / Gelbe Tonne

Spruch der Woche
Auf dem Weg durchs Leben
kann man den Wind nicht immer
im Rücken haben.
Irisches Sprichwort

Notrufe

Notfallrettung/Feuerwehr	112
Krankentransport	07051-19222
Polizei	110
Polizei Althengstett	07051 3243
Polizei Calw	07051 161250

Ärztlicher Notfalldienst

Ärztlicher Bereitschaftsdienst
Ärztlicher Bereitschaftsdienst an den Wochenenden und Feiertagen und außerhalb der Sprechstundenzeiten: **Kostenfreie Rufnummer 116117**

Montag bis Freitag 09:00 bis 19:00 Uhr: docdirekt - Kostenfreie Onlinesprechstunde von niedergelassenen Haus- und Kinderärzten, nur für gesetzlich Versicherte unter **0711 96589700 oder docdirekt.de**

Notfallpraxis am Klinikum Calw
Eduard-Conz-Straße 6, 75365 Calw
an den Wochenenden und Feiertagen
von 08:00 bis 21:00 Uhr.

Kinder- und jugendärztliche Notfallpraxis Freudenstadt
Karl-von-Hahn-Straße 120,
72250 Freudenstadt
an den Wochenenden und Feiertagen
von 09:00 bis 15:00 Uhr.

Zahnärztlicher Notfalldienst

Zahnärztlicher Notfalldienst an den Wochenenden und Feiertagen:
Rufnummer 0761 12012000
Weitere Termine und Praxen finden Sie unter: www.kzvbw.de.

Kinderärztlicher Notfalldienst

Tel. 116117
In den sprechstundenfreien Zeiten:
Freitag, 19:00 Uhr bis **Montag,** 08:00 Uhr, **sowie an Feiertagen.**

HNO-ärztlicher Notfalldienst

Tel. 116117
In den sprechstundenfreien Zeiten:
Freitag, 19:00 bis **Montag,** 08:00 Uhr, **sowie an Feiertagen.**

Augenärztlicher Notfalldienst

Tel. 116117
In den sprechstundenfreien Zeiten:
Freitag, 19:00 bis **Montag,** 08:00 Uhr, **sowie an Feiertagen.**

Bereitschaftsdienst der Apotheken

Freitag, 24.03.2023
Obere Apotheke Bad Liebenzell,
Sonnenweg 5,
Tel. 07052 3564

Samstag, 25.03.2023
Rosen-Apotheke Calw-Heumaden,
Heinz-Schnaufer-Straße 45
Tel. 07051 3323

Sonntag, 26.03.2023
Enz-Apotheke Calmbach,
Altwiesenstraße 2,
Tel. 07081 95310
Stadt-Apotheke Neubulach,
Calwer Straße 22
Tel. 07053 6000

Montag, 27.03.2023
Schlehengäu-Apotheke Gechingen,
Hauptstraße 17,
Tel. 07056 9647770
Flösser-Apotheke Calmbach,
Wildbader Straße 31,
Tel. 07081 5647

Dienstag, 28.03.2023
Burg-Apotheke Altburg,
Schwarzwaldstraße 59,
Tel. 07051 51104

Mittwoch, 29.03.2023
Alte Apotheke Calw,
Marktstraße 11,
Tel. 07051 2133

Donnerstag, 30.03.2023
Rathaus-Apotheke Althengstett,
Simmozheimer Straße 14,
Tel. 07051 30184

Tierärztlicher Bereitschaftsdienst

Für Groß- und Kleintiere ab
Freitag, 20:00 Uhr, bis einschließlich Sonntag bzw. an den Feiertagen, falls Ihr Haustierarzt nicht erreichbar ist.
Haustier Notruf - 24 Stunden-Notruf Zentrale Tierrettungsleitstelle
0180 55952952
Karlsruhe - Südpfalz -
Nord-Schwarzwald

Sonstige Bereitschaftsdienste

Wasser - Gemeinde Althengstett	07051 1684-33
Zweckverband Schwarzwaldwasserversorgung - Störfälle	07081 9396-11
NWS - Bereitschaftsdienst Gas Betriebsstelle Calw	07051 7903-12
EnBW Regional AG Bezirksservice Calw - Störungsmeldestelle	07032 13-0

Krankenpflegeverein Verwaltungsraum Althengstett e.V.
- Ambulante Kranken- und Altenpflege
- Grundpflege
- Behandlungspflege
- Palliative Versorgung
- Nachbarschaftshilfe
- Familienpflege
- Häusliche Betreuung bei Demenzerkrankungen
- Tagespflege
- Vereinsmobil
- Betreutes Wohnen
- Sportgruppe für Klienten mit und ohne Demenz

In der Geschäftsstelle im „Alten Bahnhof" in Althengstett, Bahnstraße 7, sind wir für Sie erreichbar:
Pflegedienstleitung: Corinna Ziegler
Tel. 07051 93198-3
E-Mail:
pdl@krankenpflegeverein-althengstett.de
Nachbarschaftshilfe, hauswirtschaftliche Versorgung, Familienpflege: Janet Weiss,
Tel. 07051 93198-2
Termine nach Vereinbarung
E-Mail:
nbh@krankenpflegeverein-althengstett.de
Verwaltung:
Tel. 07051 93198-0
E-Mail:
info@krankenpflegeverein-althengstett.de

pallicare Kreis Calw e.V.
Eugen-Zeyher-Straße 1,
75382 Althengstett
Tel. 07051 9661290
Fax 07051 9661293
E-Mail: info@pallicare-kreiscalw.de

Redaktionsschluss
Der Redaktionsschluss für das Amtsblatt ist **mittwochs, 09:00 Uhr.** Manuskripte müssen bis zu diesem Zeitpunkt auf dem Rathaus Althengstett vorliegen bzw. im Programm „Artikelstar 4.1" eingestellt sein.
Es besteht auch die Möglichkeit, uns die Manuskripte per Fax (Nr. 1684-49) oder am besten per E-Mail (blaettle@althengstett.de) zukommen zu lassen.

Schmunzelecke

In der Schule sagt der Lehrer zu seiner Klasse: „Wer die nächste Frage richtig beantwortet, darf nach Hause gehen." Fritzchen wirft seinen Stift nach vorne. Sagt der Lehrer: „Wer hat diesen Stift geworfen?" Fritzchen antwortet: „Das war ich. Bis morgen dann."

IMPRESSUM

Herausgeber: Gemeinde Althengstett

Druck und Verlag:
Nussbaum Medien Weil der Stadt GmbH & Co. KG,
Opelstraße 29, 68789 St. Leon-Rot,
www.nussbaum-medien.de

Verantwortlich für den amtlichen Teil, alle sonstigen Verlautbarungen und Mitteilungen:
Bürgermeister Dr. Clemens Götz,
75382 Althengstett, Simmozheimer Str. 16

Verantwortlich für „Was sonst noch interessiert" und den Anzeigenteil: Klaus Nussbaum,
Opelstraße 29, 68789 St. Leon-Rot

INFORMATIONEN

Vertrieb (Abonnement und Zustellung):
G.S. Vertriebs GmbH, Josef-Beyerle-Str. 2,
71263 Weil der Stadt, Tel.: 07033 6924-0,
E-Mail: info@gsvertrieb.de
Internet: www.gsvertrieb.de

Anzeigenverkauf: wds@nussbaum-medien.de

Aus unserer Bücherei:

„Lesekompetenz ist die elementare Grundlage für Bildungserfolg.“
Das Hauptaugenmerk der Gemeindebücherei Althengstett liegt dabei auf einem breit gefächerten Sortiment an Kinder- und Jugendbüchern. Dieses reicht von Bilderbüchern für Kleinkinder über Erst- und Vorlesebücher bis hin zur Kinderlektüre namhafter Autoren. Spannende und interessante Lernbücher runden das Angebot ab. Weiter wird eine kleine Auswahl an Jugend- und Erwachsenenliteratur vorgehalten. Um die Lust aufs Lesen zu wecken und zu fördern, wird von der Gemeinde eine kostenlose Ausleihe angeboten.

Bücherei im Gerhard-Schanz-Sportzentrum, Jahnstraße 7 (Eingang hinten, unterer Pausenhof Schulzentrum).
Tel.: 9256875 (nur dienstags) oder 1684-11

E-Mail:
buecherei@althengstett.de
oder E-Mail: margit.lutz@althengstett.de

Am Dienstag, 11.04.2023 bleibt die Bücherei geschlossen!
Öffnungszeiten: dienstags, 16:30 - 18:30 Uhr

Bücher zu verschenken!
In der Bücherei werden regelmäßig Bücher aussortiert: Diese stehen dienstags zwischen 16:30 und 18:30 Uhr im Eingangsbereich zum Mitnehmen bereit. Viel Spaß beim Lesen.

****

Die eBook-Ausleihe erfolgt online unter www.onleihe.de/ebib

****

www.web-opac.kivbf.de/althengstett/index.asp:
Hier können der Medienbestand abgerufen sowie ausgeliehene Medien eingesehen und verlängert werden.

Partnerschaftskomitee Moutiers

Save the Date - Vorschau
Wir feiern am 22. April das 10-jährige Jubiläum zwischen den Partnerstädten Althengstett und Moutiers les Mauxfaits.
Dazu erwarten wir wieder Gäste aus unserer Partnerstadt.
Weitere Infos folgen.

Plakat: A.Hener

Freiwillige Feuerwehr

Hauptversammlung

Beförderungen

Ehrungen

Fotos: FFW Althengstett

Die Feuerwehr Althengstett hat am 11.03.2023 ihre Hauptversammlung abgehalten.
Es war eine Gelegenheit für uns, auf das vergangene Jahr zurückzublicken und uns auf die zukünftigen Herausforderungen vorzubereiten.
Die Feuerwehr Althengstett, bestehend aus Abteilung Althengstett und Ottenbronn hat aktuell 115 Mitglieder
(73 Aktive, 30 Jugendliche und 12 Kameraden der Alterswehr).
Im Einsatzjahr 2022 hatte die Feuerwehr Althengstett 43 Einsätze, darunter waren Brandbekämpfung, Verkehrssicherung, Einsätze in Wohnungen sowie Drohneneinsätze bis hin zur Mensch- und Tierrettung.
Einer dieser Einsätze wird uns besonders in Erinnerung bleiben, als der Energiespeicher einer Photovoltaikanlage explodierte.
Dieser Einsatz machte Schlagzeilen über die Ortsgrenze hinaus und zeigt die Wichtigkeit der Arbeit der Feuerwehr.
Die Grundlage einer erfolgreichen Feuerwehr basiert auf ständigen Übungen und Lehrgängen, um für alle möglichen Situationen gewappnet zu sein.
Auch im vergangenen Jahr hat diesbezüglich unser Ausbilderteam großartige Arbeit geleistet und hierfür abwechslungsreiche und spannende Lehrgänge organisiert.
Ein besonderer Augenmerk lag dabei auch auf die Jugendarbeit der Jugendfeuerwehr, um dem zukünftigen Nachwuchs mit Spiel und Spaß das spannende Umfeld der Feuerwehr näher zu bringen.
Verabschiedet wurden Fritz Läpple und Kurt Holzäpfel (beide Abteilung Ottenbronn).
Neu begrüßen konnten wir Maurice Eisinger einen bereits ausgebildeten Feuerwehrmann, Paul Nonnenmann einen Quereinsteiger, Niklas Leyrer aus der Jugendfeuerwehr (Abteilung Althengstett) sowie Sabine Bär, Tanja Hürland und Johannes Grimm als Quereinsteiger (Abteilung Ottenbronn).
Befördert wurden Erik Hammes, Gustav Löwen, Niklas Leyrer (Feuerwehrmann), Germo Goldbach, Mona Linsenbarth, Philipp Thomas (Oberfeuerwehrmann/frau), Fabian Weber (Hauptfeuerwehrmann), Philipp Schwarz (Löschmeister) und Benjamin Jones (Hauptbrandmeister).
Für 40 Jahre aktiven Dienst wurden Bernhard Schmitter und Elko Zipperer mit dem Feuerwehr-Ehrenzeichen in Gold ausgezeichnet.
Für 25 Jahre aktiven Dienst wurden Patrick Kaltenbach und Heiko Lauser mit dem Feuerwehr-Ehrenzeichen in Silber ausgezeichnet.

Termine

Abteilung Althengstett
Abteilung Althengstett - Sport
Freitag, 31. März, 19:30 Uhr

Gesamtwehr
Atemschutzgeräteträger Gesamtwehr - Atemschutzübung
Mittwoch, 29. März, 19:30 Uhr

Jugendfeuerwehr
Gruppe 2 - Atemschutz
Montag, 27. März, 18:30 Uhr

Aktuelle Informationen zu Ihrer Freiwilligen Feuerwehr Althengstett finden Sie unter www.feuerwehr-althengstett.de oder auf Facebook unter www.facebook.com/FFW.Althengstett.

Familienzentrum Althengstett

Begegnungsraum Rössle

Offener Dart-Treff im Rössle
dienstags, 19:00 - 21:00 Uhr
Anmeldung und weitere Infos: DSF-neuhengstett.de

Nähen für Anfänger oder Wiedereinsteiger

Plakat: A.Hener

Tipps und Tricks rund ums Nähen zeigen wir Ihnen am Sonntag, 02. April von 09:30 bis 12:30 Uhr.
Wir nähen gemeinsam ein T-shirt.
Sie brauchen einen Baumwolljerseystoff -1,50 m lang, Nähgarn und eine Nähmaschine- sofern vorhanden.
Damit wir planen können, bitten wir um Anmeldung unter: Rössle.neuhengstett@gmail.com

Jobcafé im Rössle

Plakat: K.Öfinger-Hellwich

Kaffee oder Tee

Kreatives und gemütliches Zusammensein

Gemeinsam heißt mit mindestens einem anderen Menschen zusammen etwas tun.

Gemeinschaft heißt Zusammensein in gegenseitiger Verbundenheit.

Nach diesen drei Jahren der Vereinzelung und reduzierten Kontakte möchten Sie gerne mit Menschen ungezwungen einen Nachmittag im Monat verbringen, dabei vielleicht auch ihrem Hobby wie Stricken, Basteln, Plaudern nachgehen?

Dann sind Sie im Begegnungsraum Rössle in Neuhengstett, Waldenserstr. 16, bei „Kaffee oder Tee“ genau richtig.

Zum Start von „Kaffee oder Tee“ basteln wir für Ostern.

Unser erstes Treffen ist am **Mittwoch, den 29. März 2023 von 15 - 17 Uhr.** Einfach vorbeikommen.

Wer möchte, kann ein **Osternest aus Holzästen** basteln.

Für dieses kostenlose Angebot und weitere Informationen bitte per Mail an roessle.neuhengstett@gmail.com anmelden.

Wir freuen uns auf Sie.

Plakat: B.Stolz

Kreative Menschen gesucht
Wir suchen Menschen, die etwas Besonderes können.
Haben Sie ein ausgefallenes Hobby, das Sie gerne mit jemandem teilen wollen?
Können Sie eine besondere Technik? Sind Sie malend unterwegs oder basteln Sie gerne?
Das sind nur wenige Beispiele, sicher gibt es noch einiges mehr.
Vieles an Wissen und besonderen Fähigkeiten geht in der heutigen Zeit verloren.
Wir möchten es bewahren und weitergeben.
Wissen Sie z. Bsp. wie man klöppelt, Kalligraphie schreibt, mit Ton umgeht oder filzt oder…?
Sicher gibt es unzählige Menschen, die etwas besonders gut können und Spaß daran hätten, dies mit Gleichgesinnten zusammen zu machen.
Melden Sie sich bei uns, wir machen was daraus oder kommen Sie zu „Kaffee oder Tee“ am 29. März ins Rössle.
Rössle.neuhengstett@gmail.com

Mitteilung anderer Ämter

BUTTERFLY WOMAN

Die Selbsthilfegruppe „BUTTERFLY WOMAN“ richtet sich an Frauen, die von sexuellem Missbrauch betroffen sind. Im geschützten Rahmen bietet sich die Möglichkeit, Erfahrungen auszutauschen, verstanden zu werden, sich gegenseitige Hilfe für den Alltag zu geben, Mut und Kraft zu schöpfen sowie Freundschaft und – sofern gewünscht – Begleitung bei Behördengängen zu erfahren.
Die Gruppe trifft sich einmal im Monat,
von 15:00 bis 17:00 Uhr.
Für alle weiteren Informationen können sich Interessierte unter der Telefonnummer 07033 4060045 bei Franziska melden.
Jede Betroffene ist herzlich willkommen.

Schulnachrichten

Gemeinschaftsschule

Experimente von Schülern für Schüler

Anfang März wurden die 3.- bzw. 4.-Klässler der drei Grundschulen der Gemeinschaftsschule Althengstett von den Schülerinnen und Schüler der 9. Klassen zum Experimentieren eingeladen.

Die Neuner bereiteten selbstständig interessante MINT-Versuche vor, leiteten die Grundschüler an und erklärten ihre Experimente.

Alle Klassen waren mit Freude und Forscherdrang dabei.

So macht Lernen Spaß!

HALLENBAD ALTHENGSTETT

Öffnungszeiten

Montag	06:00 – 07:30 Uhr	Frühschwimmen
Dienstag	Geschlossen	
Mittwoch	10:30 – 21:30 Uhr	
	10:30 – 13:00 Uhr	Familienbad mit Aquajogging auf Bahn 1 und 2
	13:00 – 19:00 Uhr	Familienbad
	19:00 – 21:30 Uhr	Bahnenschwimmen
	20:00 – 21:30 Uhr	Vereinstraining auf Bahn 4
Donnerstag	15:30 – 21:30 Uhr	
	15:30 – 19:00 Uhr	Familienbad
	19:00 – 21:30 Uhr	Bahnenschwimmen
	20:00 – 21:30 Uhr	Vereinstraining auf Bahn 4
Freitag	13:00 – 21:30 Uhr	
	13:00 – 19:00 Uhr	Familienbad
	19:00 – 21:30 Uhr	Bahnenschwimmen
	20:00 – 21:30 Uhr	Vereinstraining auf Bahn 4
Samstag	07:30 – 09:45 Uhr	Bahnenschwimmen
	09:45 – 18:00 Uhr	Familienbad letzter Einlass 17:00 Uhr
Sonntag	07:30 – 09:45 Uhr	Bahnenschwimmen
	09:45 – 18:00 Uhr	Familienbad letzter Einlass 17:00 Uhr

Eintrittspreise:

Erwachsene	4,00 €
Kinder ab 6 Jahre und Jugendliche	3,00 €
Familien (Eltern mit eigenen Kindern bis 18 Jahre)	10,00 €
Zehnerkarte Erwachsene	35,00 €
Zehnerkarte Kinder und Jugendliche	22,00 €
3-Monatskarte Erwachsene	66,00 €
3-Monatskarte Kinder und Jugendliche	33,00 €

Die Badedauer ist unbegrenzt. Kassenschluss ist 60 Minuten, Badeschluss 15 Minuten vor Ende der Öffnungszeiten.

portokalis/iStock/GettyImagesPlus

Familienbad:
Im Mehrzweckbecken Schwimmer- und Nichtschwimmerbereich mit Trennleine. 1 m- und 3 m- Sprungturm im Wechsel geöffnet, Wasserspeier, Unterwasser-Massagedüsen in Betrieb.

Mehrzweckbecken:
Wassertemperatur 26°C

Kinderplanschbecken:
Wassertemperatur 30°C, Wasserpilz und Springbrunnen.

HALLENBAD ALTHENGSTETT
Jahnstraße 7–9 / 75382 Althengstett / Telefon: 07051 9686240